

Catálogo  
Línea de Productos



MUEBLES DE OFICINA

Creamos espacios para tu empresa



70 años  
creando espacios  
para tu empresa



## Sobre PM Steele®

A lo largo de siete décadas, **PM Steele®** se ha ubicado en el mercado nacional como la empresa mexicana líder en brindar soluciones integrales en diseño y funcionalidad para transformar cualquier área de trabajo o almacenaje en un espacio ideal. La imagen, tecnología y calidad en sus soluciones de mobiliario y sistemas de almacenamiento han logrado posicionar a la marca como una excelente opción en el sector.

+ de 1,000  
colaboradores

El compromiso de cada colaborador y una moderna infraestructura consolidada en cuatro plantas industriales en el Estado de México, dos centros de distribución, 25 sucursales a nivel nacional y dos novedosos showrooms le permiten ofrecer la mejor atención y servicio a lo largo de todo el país, con una robusta capacidad instalada para satisfacer la creciente demanda del mercado en tiempo y forma.

A su vez, **PM Steele®** apuesta por diseños innovadores que cumplen con una estricta política de calidad, respaldada por certificaciones que validan la eficiencia y seguridad en los procesos de operación. Además, cada uno de sus productos es sometido a pruebas de laboratorio de calidad, lo cual marca la diferencia para cubrir satisfactoriamente las necesidades de cada cliente.

La asesoría personalizada que ofrece **PM Steele®** asegura la mejor toma de decisiones para optimizar espacios y así conseguir la solución adecuada para la oficina o almacén.

**Misión** Proporcionar soluciones integrales de eficiencia, innovación, calidad y tecnología en las áreas de trabajo, por medio de productos desarrollados con la creatividad y profesionalismo de nuestros colaboradores para lograr rentabilidad en la empresa.

**Visión** Consolidarnos como una empresa innovadora, sólida y rentable, líder en la fabricación de muebles de oficina y sistemas de almacenamiento.

### Valores organizacionales

- **Honestidad.** Integridad, rectitud y respeto a las personas, el entorno y al ambiente.
- **Servicio.** Trabajar para nuestros clientes aplicando el mejor esfuerzo y compromiso.
- **Comunicación.** Tener conocimiento claro de nuestros objetivos, cómo llegar a ellos y las directrices a seguir.
- **Trabajo en equipo.** Sumar talentos y esfuerzos como la única manera de multiplicar los logros.
- **Responsabilidad.** Tener la capacidad de asumir y cumplir lo prometido.

## Industrial

4 plantas y 2 CEDIS  
ubicadas en Lerma, Tlalnepantla y Ocoyoacac

### Lerma

Conocida como Lamitubo, lleva a cabo la fabricación de muebles modulares de las reconocidas líneas de diseño Espaset® III y Espaset® Ejecutiva, Sanders®, Steele Art®, Aurean®, Haikú®, Galant® y Krom. En esta misma planta se construyen los muebles de guarda como archiveros, mesas y escritorios, productos distintivos de **PM Steele®**.

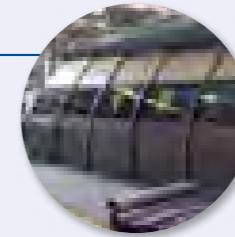

### Muebla

Equipada con tecnología de punta, transforma la madera en diseños exclusivos de las líneas Ekos, Haikú®, Blatt® y Aprenzza®, con acabados de calidad inigualables que garantizan la durabilidad de sus productos.



### Ocoyoacac Lasa y Lasi

Esta localidad alberga a Lamitubo Ocoyoacac con dos plantas industriales. En Lasi se realiza todo el trabajo de fabricación y armado de sillería, mientras que en Lasa se producen sistemas de almacenamiento como racks, estantería, gabinetes, lockers y el reconocido archivo móvil de **PM Steele®**.



### CEDIS Lerma y Tlalnepantla

**PM Steele®** posee dos centros de distribución en México. Ambos sustentan una efectiva logística que permite la entrega puntual de mercancías a diferentes empresas distribuidas en el territorio nacional. Todo esto, gracias a una flota vehicular superior a las 60 unidades equipadas para la eficiente transportación de los productos.



## Certificaciones

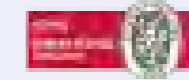

ISO 9001

Este sistema de gestión de calidad se basa en una norma internacional que centra todos los elementos de la calidad en los procesos de productos o servicios que la empresa debe tener, con la finalidad de minimizar los riesgos y mejorar de manera continua.

El alcance de los procesos certificados son:

- Diseño y fabricación
- Comercialización
- Distribución
- Entrega e instalación de muebles
- Productos para oficina

NMX-CC-9001-IMNC-2015/ISO 9001:2015  
Productos Metálicos Steele, S.A. de C.V.  
(Corporativo, Sucursales y Centro de Distribución) Lamitubo, S.A. de C.V.  
(Lerma y Ocoyoacac) Muebla, S.A. de C.V.



BIFMA | Business and Institutional Furniture Manufacturer's Association

El 100% de las referencias de **PM Steele®** están certificadas según esta norma, lo que garantiza el cumplimiento de los estándares de máxima calidad en ingeniería. Y revisada cada cinco años de acuerdo con las normas establecidas por el ANSI (American National Standards Institute). Promueve la evaluación de seguridad, durabilidad y adecuación estructural del mobiliario.



ESR | Empresa Socialmente Responsable

**PM Steele®** se enfoca en tener una contribución activa y voluntaria para mejorar el entorno social, económico y ambiental a través de cinco pilares fundamentales:

- Calidad de vida
- Gestión y comunicación
- Vinculación con la comunidad
- Medio ambiente
- Ética empresarial y laboral



Global Compact | Pacto Mundial de Naciones Unidas

**PM Steele®** es una de las entidades adheridas al mayor proyecto de responsabilidad social empresarial en el mundo: el Pacto Mundial de Naciones Unidas (Global Compact).



FSC® | Forest Stewardship Council®

Rainforest Alliance desarrolló el primer programa global de certificación forestal y es fundador del Forest Stewardship Council® (FSC®).

**PM Steele®** demuestra su compromiso con las prácticas que salvaguardan los valores sociales y ambientales al contar con esta certificación, garantizando a sus clientes que sus productos proceden de un bosque y una cadena de suministro que se maneja de manera responsable.



Greenguard | Indoor Air Quality Certified

Es la certificación que garantiza que un producto cumple con distintas normas de emisiones químicas en una revisión de su proceso de fabricación para ayudar a crear ambientes interiores más saludables.

# Índice General



Sillería

Conoce PM Steele®

## 1. Sillería 3

<b>Ejecutivas</b>	
Wau®	4
Cyrius®	4
Lynix®	4
Spica®	4
Pyxis®	4
Mida 4600	4
3600	4
2500	4

<b>Operativas</b>	
Perseus®	5
Trek	5
Lacerta®	5
Corvi®	5
LC	5
LE	5
LS	5

<b>Multiusos y capacitación</b>	
Aquarius®	6
Tauri®	6
Auriga®	6
Cajero	6
Persei®	6
Dynos®	6
40	7
Lynix® plegable	7
Rover	7
Banca Crux®	7
Banca Dynos®	7

## 2. Oficinas Privadas 8

Ekos	9
Aparenzza®	10
Haikú®	11
Blatt®	12
Espaset® ejecutiva	13
Krom	14

## 3. Estaciones Operativas 15

<b>Benching</b>	
Sanders®	16
Galant®	17
Aurean®	18
Elevato®	19
Mesa plegable	20
<b>División de espacios</b>	
Espaset® III	21
Steele Art®	22

## 4. Área de Guarda de Oficina 23

<b>Cajoneras universales</b>	23
<b>Archiveros</b>	24
<b>Armarios</b>	24
<b>Steele Móvil®</b>	25

## 5. Áreas de Colaboración 26

<b>De estar</b>	
Hydrus®	27
Polux®	27
Optimizza®	27
Ceti®	27
Naos®	27
<b>Sofás</b>	
14000	28
13000	28
12400	28

<b>Taburetes</b>	
Deneb®	29
Nunki®	29
Gota	29
Circular	29

<b>Mesas</b>	
Zaniah® T	30
Zaniah®	30
Elevato®	30
Oval de altura variable	30
Mesa plegable	30
Dynos®	30
Lam	30
Zoe	30
Liv	30
Tauri®	30
Auriga®	30

## 6. Área de Guarda Industrial 31

<b>Lockers</b>	
Metálicos	31
Metálicos/Laminado	31
Bancas metálicas	32
<b>Gabinetes metálicos</b>	32

## 7. Sistemas de Almacenamiento 33

<b>Racks</b>	
Selectivo	33
Picking	34
Drive in	34
Dinámico	35
Bases móviles	35
Cantilever	36
Push Back	36
Mezzanine	36
Autoportantes	37
<b>Estantería</b>	37

<b>Accesorios de oficina</b>	38
<b>Acabados</b>	39
<b>Mecanismos de Sillería</b>	40

### Ejecutivas

	Wau®
	Cyrius®
	Lynix®
	Spica®
	Pyxis®
	Mida 4600
	3600
	2500

### Operativas

	Perseus®
	Trek
	Lacerta®
	Corvi®
	LC
	LE
	LS

### Multiusos y capacitación

	Aquarius®		Dynos®
	Tauri®		40
	Auriga®		Lynix® plegable
	Cajero		Rover
	Persei®		Banca Crux®
			Banca Dynos®

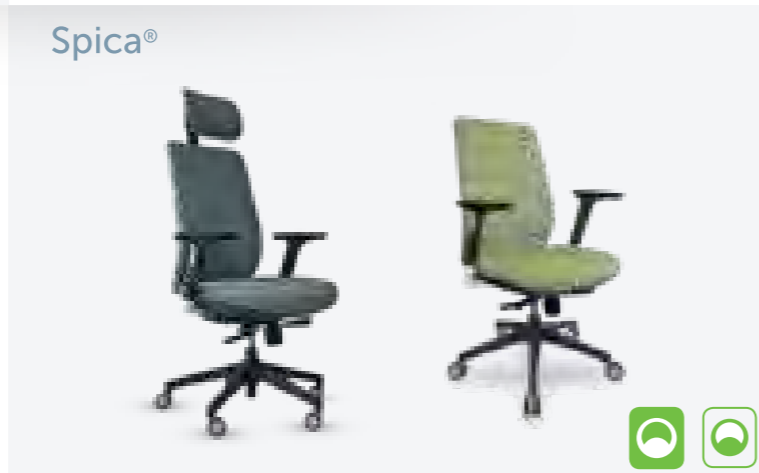
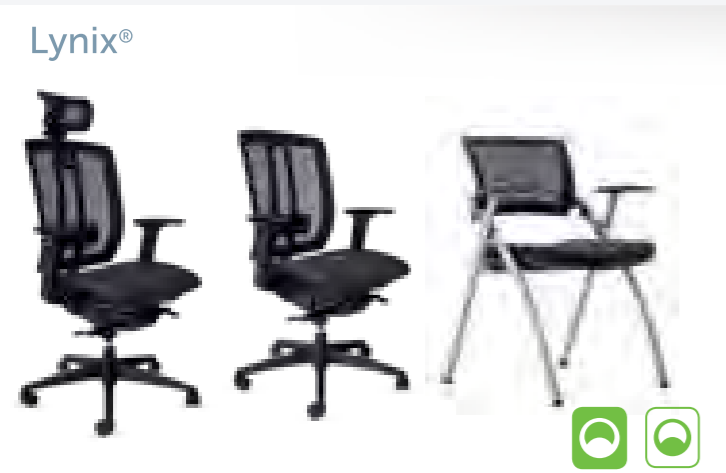
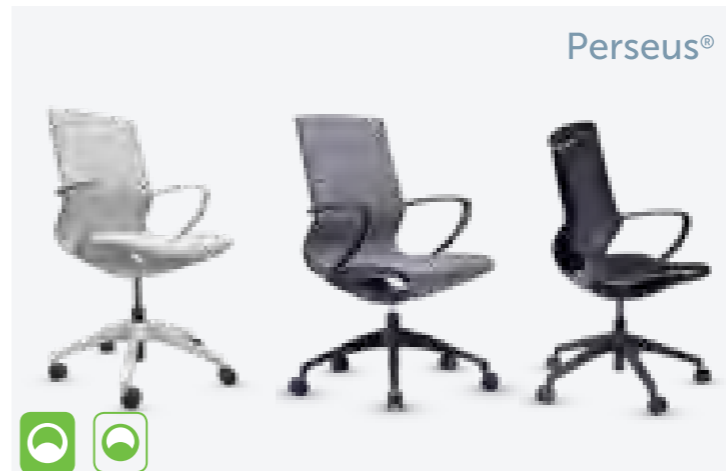
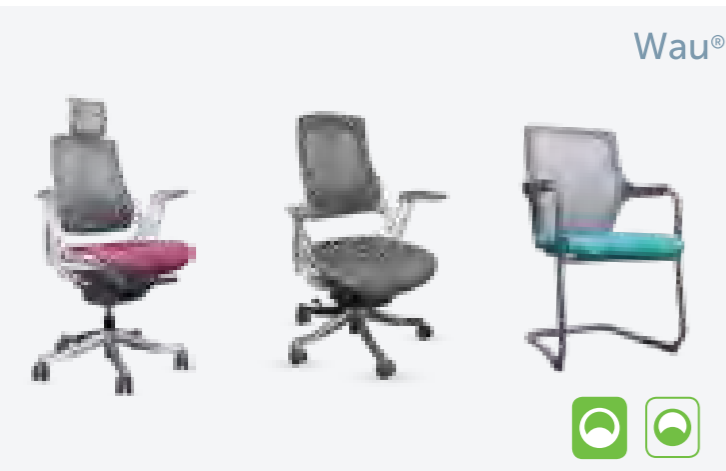

Lacerta®

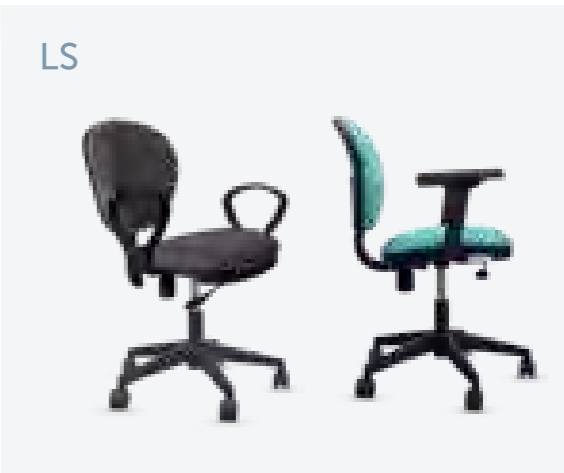
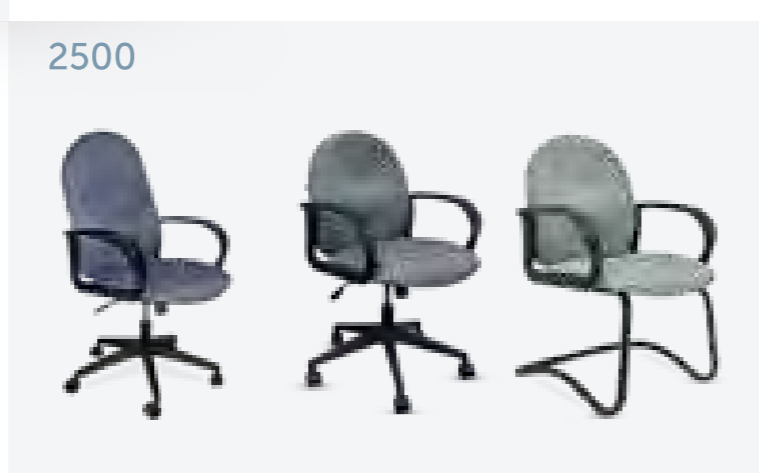
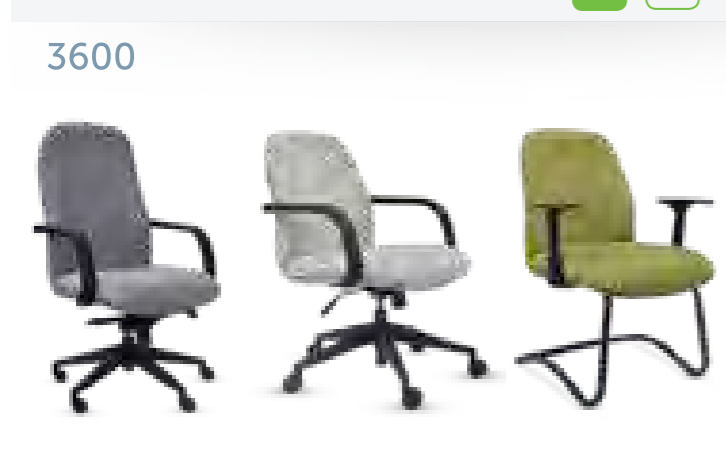
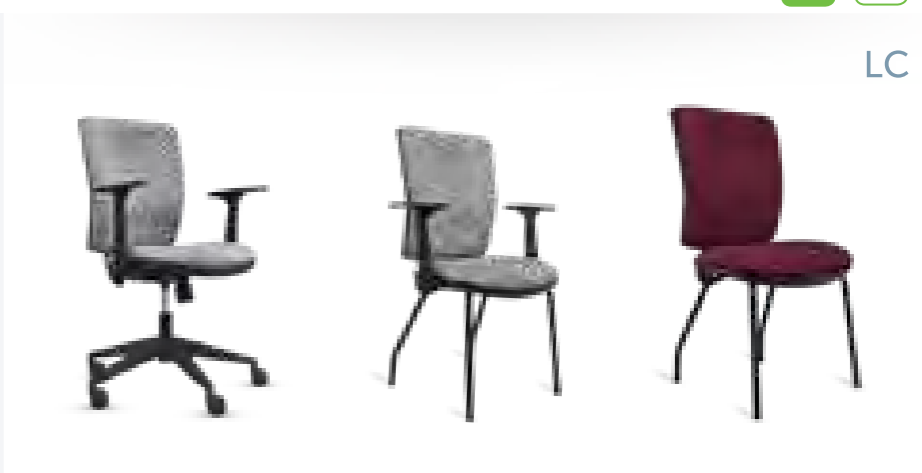
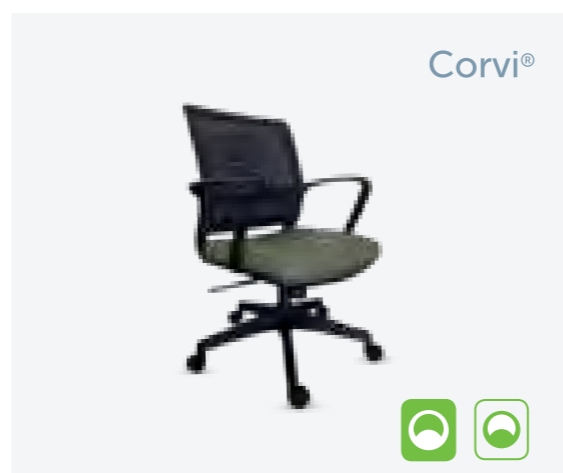
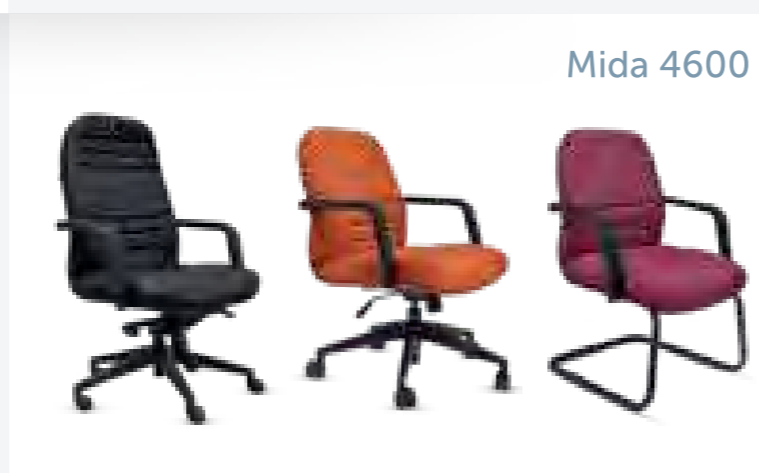
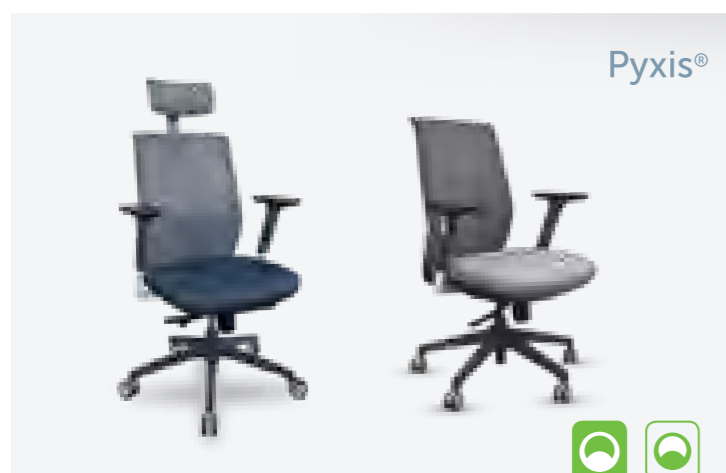

Aquarius®



DISPONIBLE EN



Tauri®



40



Lynix® plegable



Auriga®



Rover



Cajero



Persei®



Banca CruX®



para 4 plazas

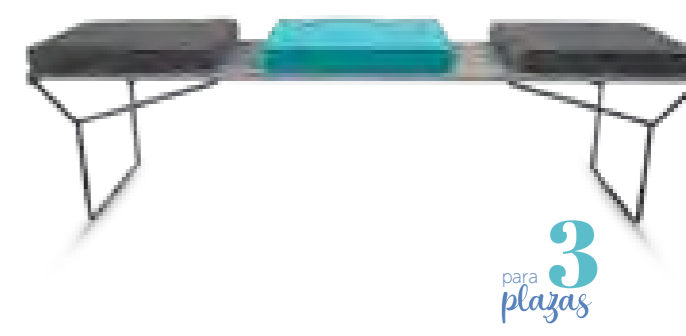

para 3 plazas

Dynos®



DISPONIBLE EN



Banca Dynos®



DISPONIBLE EN

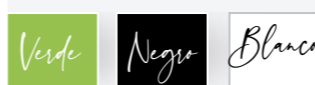

3 y 4 plazas

DISPONIBLE EN

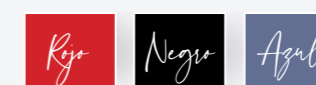

Sillería con certificados Greenguard / Greenguard Gold





Ekos



Espaset® Ejecutiva



Aparenzza®



Krom

Para mayor información de estas líneas consulte la sección Benching en este catálogo.



Haikú®



Sanders®



Galant®



Blatt®



Aurean®



Sillería Spica®



“Ekos, línea elegante que perdura en el tiempo al combinar equipamiento y ergonomía en su diseño”

### Principales características

#### Elementos de Guarda

El complemento ideal para un alto manejo de documentos de consulta continua o de archivo.

#### Herrajes

Jaladera en aluminio, corredera de cierre suave y cerradura de seguridad.

#### Cantos

Opción de cantos perimetrales en tres opciones a elegir en escritorios.



Sillería Cyrius®

# Aparenzza®

Elegancia en tu oficina  
que refleja evolución



# Haikú®

Estilo contemporáneo y ágil



Sillería Wau®

Sillería Pyxis®



“Aparenzza®, línea innovadora porque combina una apariencia moderna, versátil y adaptable a cualquier estilo”

### Principales características

#### Cubiertas de escritorios

La elegancia de la chapa precompuesta se combina con el vidrio en color, en cuatro variantes.

#### Herrajes

Jaladera en aluminio en cajoneras y gabinetes. Correderas y bisagras de cierre suave.

#### Estructura

Soportería metálica en forma de marco, travesaño de fijación de la cubierta y un soporte bajo.



Sillería Cyrius®



“Haikú®, línea que combina estilos contemporáneos y clásicos para cualquier oficina”

### Principales características

#### Archiveros y cajoneras

Elementos con acabado uniforme, cuerpo y puertas en laminado plástico que se combinan con el escritorio.

#### Herrajes

Correderas enbainadas, jaladera Berlín en aluminio o negro y cerradura de seguridad.

#### Soportería

Soporte cilíndrico de fijo en colores a elegir, reforzado con estructura tubular.



Sillería 4600

# Blatt®

Espacio minimalista que refleja dinamismo

# Espaset® Ejecutiva

Desarrollo constante de equipos

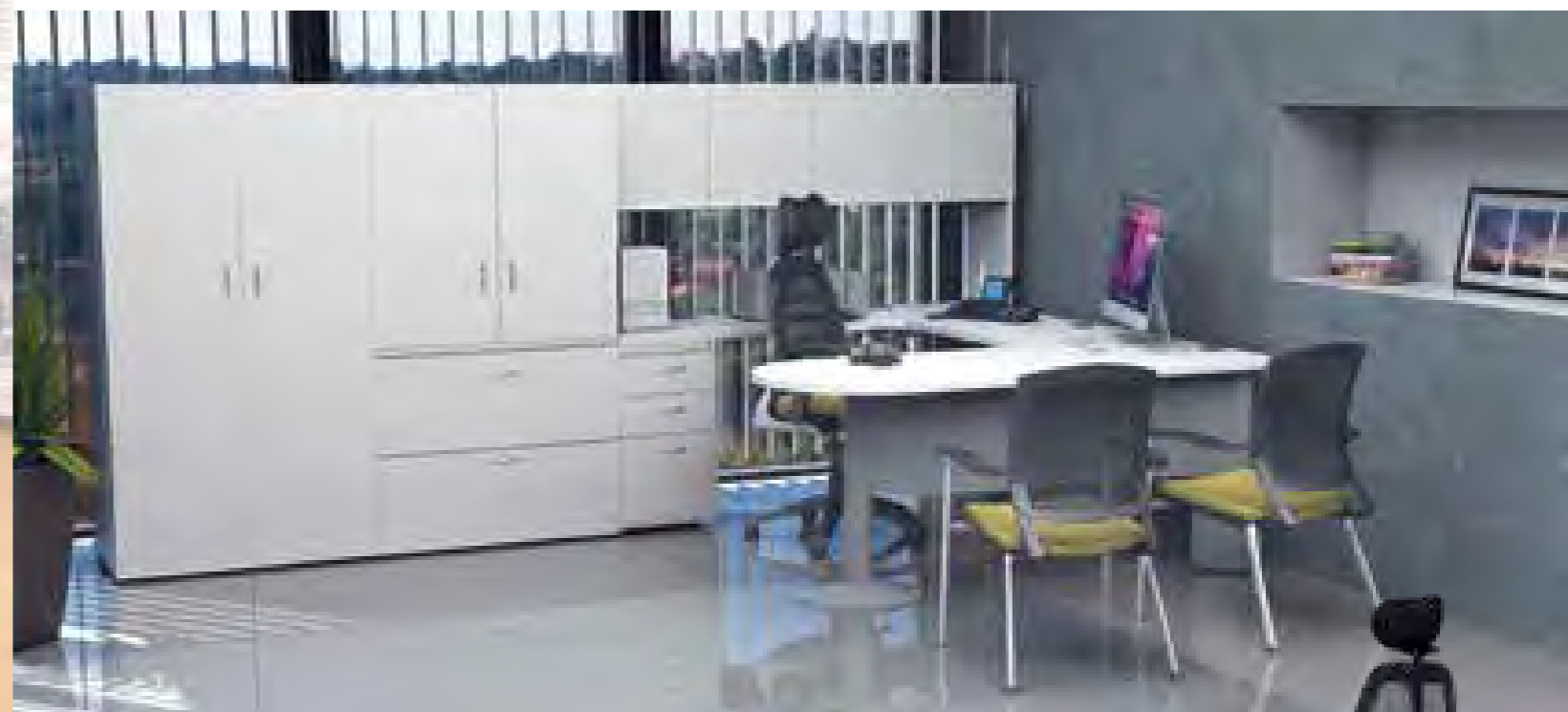

Sillera Wau®

Sillera Wau®



“Blatt®, línea que define el gusto por la simplicidad que se adapta al constante movimiento”

### Principales características

#### Elementos de guarda

Diferentes combinaciones en gabinetes para distintos usos. Librero de sobreponer. Muebles de guarda con soportes en aluminio.

#### Herrajes

Jaladeras en aluminio llamadas Blatt, fáciles de manejar y durables. Con cerradura de seguridad.

#### Soporte

Estilizan el escritorio con su acabado en aluminio que combina con una cubierta de chapa de madera precompuesta o cristal.



Sillera Lacerta®

Sillera Cyrius®



“Espaset® Ejecutiva, línea funcional, resistente y práctica que brinda un estilo ejecutivo moderno”

### Principales características

#### Herrajes

Cuenta con dos tipos de jaladeras versátiles, modernas y fáciles de manejar.

#### Soportes y cubiertas

Soportes especiales que brindan estabilidad a la cubierta por medio de una placa y con diferentes formas.

#### Respaldo

Brinda privacidad al movimiento de las piernas del usuario y la forma de media luna le da estilo al escritorio.



Sillera Corvi®





### Benching



Sanders®



Galant®



Aurean®



Elevato®



Mesa plegable

### División de espacios

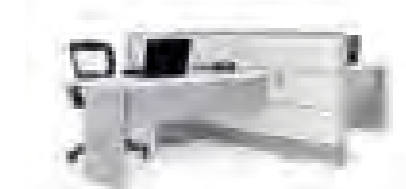

Espaset® III



Steele Art®



Sillera Lacerta®



Sillera Pyxis®

“Krom, línea versátil que crea ambientes ejecutivos dinámicos”

### Principales características

#### Cubiertas y respaldo

Diseño recto y práctico en chapa de madera y laminado plástico con amplitud en la superficie de trabajo.

#### Soporte y travesaño

Estabilidad y soporte central que evitan deformaciones en las superficies de trabajo.

#### Base de soporte

Soporte en aluminio cromado con niveladores para evitar movimiento.



Sillera Pyxis®



Sillería Cyrius®

Sillería Spica®



“Sanders®, línea que combina espacios individuales con áreas de trabajo abiertas”

### Principales características

#### Tapas

Diseñadas dentro de la cubierta en color blanco o metálico que combinan con los acabados y sirven para el paso del cableado.

#### Herrajes

Jaladera Mónaco en color níquel satinado de fácil manejo y decorativas acorde al estilo de la línea Sanders®.

#### Estructuras y charolas

El conjunto de travesaños, charolas pasacables y soportes conforman las estructuras para las diferentes longitudes de cubiertas.



Sillería Perseus®



Sillería Perseus®

Sillería Pyxis®



“Galant®, línea diseñada para crear ambientes relajados con una visión de trabajo entre generaciones.”

### Principales características

#### Tapa pasacables

Fabricada en aluminio de cierre suave sobre la cubierta con escobilla integrada para ocultar el cableado.

#### Charolas

Charolas pasacables y soportes conforman las estructuras para las diferentes longitudes de cubiertas.

#### Soportes

En aluminio moldeado y estilizado con diseño ligero. Con regatones para nivelación al piso.



Sillería Lacerta®



Para Elevato® se recomienda tener una silla operativa y/o taburete como opción, dependiendo la actividad del usuario.



Sillería 2500

Sillería LE



“Aurean®, es la línea que permite la interacción de equipos de trabajo creando espacios más productivos”

### Principales características

#### Charolas pasa cables

Las charolas son parte importante en el funcionamiento de soporte, como conductores de cableado y elementos que dan estabilidad al escritorio.

#### Respaldo

Su función es cubrir el cableado y dar estabilidad a la estructura, además brinda privacidad a las piernas del usuario.

#### Sopotería

Elemento vertical con niveladores para el ajuste en caso de desniveles en el piso. Evita movimiento durante su tiempo y oculta el cableado.



Sillería Corvi®



Taburetes NunKi®

Taburete Deneb®



“Elevato®, línea de mesas de altura variable, diseñados para fomentar el bienestar por medio del movimiento continuo, ya sea de pie o sentado”

### Principales características

#### Cubierta

Disponibles en chapa de madera y laminado plástico.

#### Control de elevación

Permite regular a cuatro posiciones la mesa Elevato®, las cuales se guardan en cuatro memorias. También está disponible en sistema mecánico

#### Soporte

Metálico regulable en su altura, en color blanco o aluminio, que le da estabilidad a la cubierta para el tipo de movimiento que requiere el usuario.



Taburete Deneb®

# Mesas plegables

Retos de colaboración

# Espaset® III

Colaboración multifuncional que logra interacción



Sillera Perseus®

Sillera Lynix®  
Plegable



Sillera Trek

Sillera Lacerta®



“Espaset® III, línea que permite la creación de espacios privados o integra áreas mediante mamparas”

## Principales características

**Mecanismo**  
Libera el pliegue de la mesa.

**Charola**  
Sirve como portadocumentos mientras se atiende la sesión de trabajo o capacitación.

**Soportería**  
Metálica con rodajas que facilitan su desplazamiento en cualquier tipo de piso.

## Principales características

**Remates y tapas**  
Con una imagen limpia, la unión de estos elementos proporciona uniformidad a la estructura.

**Gajos**  
Se colocan para vestir las estructuras en distintos materiales adecuados a cada ambiente o actividad.

**Zoclo**  
Permite la conducción de cableado y conexión de equipos, su tapa desmontable es de fácil manejo.



Sillera Perseus®





Cajoneras universales



Armarios de oficina



Archiveros



Steele Móvil®



Sillería Corvi®



“Steele Art®, línea ligera para áreas operativas que se adapta a cualquier espacio de trabajo”

### Principales características

#### Elementos de guarda

Una mezcla de elementos de guarda superiores, que permite el acomodo de documentación de uso diario.

#### Postes, marcos y gajos

Mamparas conectadas entre sí por postes que separan espacios de trabajo y brindan privacidad al usuario.

#### Herrajes y pasacables

Cuenta con los accesorios para colocar los arneses, permite conducir la instalación de voz y datos, y electrificación.

## Cajoneras universales



### Principales características

#### Cuerpo

Metálico con tres posibles colores que hacen juego con la soportería que ayudan a crear contrastes. Tiene correderas de proyección total en gavetas archivadoras y 3/4 en gavetas papeleras. Con opción de guarda de documentos tamaño carta y oficio.

#### Frente

Variantes de material como chapa de madera, laminado plástico y metal, lo cual permite combinarse con las superficies de trabajo o crear el contraste perfecto para el ambiente.



# Archiveros



## Principales características

### Cuerpo

Metálico en tres colores disponibles combinables con el entorno de la oficina y la soportería, de dos, tres y cuatro gavetas con capacidad para archivar carta u oficio. Correderas de proyección para fácil acceso a los documentos. Cuenta con cerradura multibloqueo que impide abrir dos gavetas a la vez para evitar accidentes.

### Frente

En chapa de madera, laminado plástico y metal que permite combinarse con las superficies de trabajo o crear el contraste perfecto para el ambiente. Opciones de jaladera que facilitan la apertura de las gavetas. Los archiveros 500 cuentan con jaladera embutida y cerradura de botón.

# Steele Movil®

Dinamismo, fácil acceso y rapidez en tu oficina



“Fácil instalación. Puede montarse sobre el piso terminado sin maltratarlo”

## Principales características

### Manivela

De tres brazos, diseñada ergonómicamente para su fácil uso y un mínimo esfuerzo, con un seguro integrado para bloquear el desplazamiento de las plataformas. La cerradura inmoviliza el carro y brinda seguridad de la información.

### Caja de mecanismos

Es parte central para el desplazamiento del sistema.

### Piso falso

Sistema de rieles por donde se desplaza el archivo móvil. El piso falso se adecúa al área de instalación sin modificar o dañar el piso terminado. La rampa facilita el acceso al pasillo interior.

# Armarios



Existente en 4 y 6 compartimientos.

## Principales características

### Cuerpo

Metálico de alta resistencia, disponible en tres colores; recubierta con pintura en polvo horneada que inhibe el proceso de oxidación.

### Frente

En laminado plástico y metal que permite combinarse con las superficies de trabajo o crear el contraste perfecto para el ambiente. Opciones de cerradura convencional y de combinación en cuatro dígitos.



## De estar



Hydrus®



Polux®



Optimizza®



Ceti®



Naos®

## Sofás



14000



13000



12400

## Taburetes



Deneb®



Nunki®



Gota



Circular

## Mesas

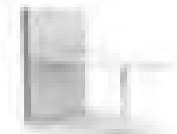

Zaniah® T



Zaniah®



Elevato®



Oval de altura variable



Mesa plegable



Dynos®



Lam



Zoe



Liv



Tauri®



Auriga®

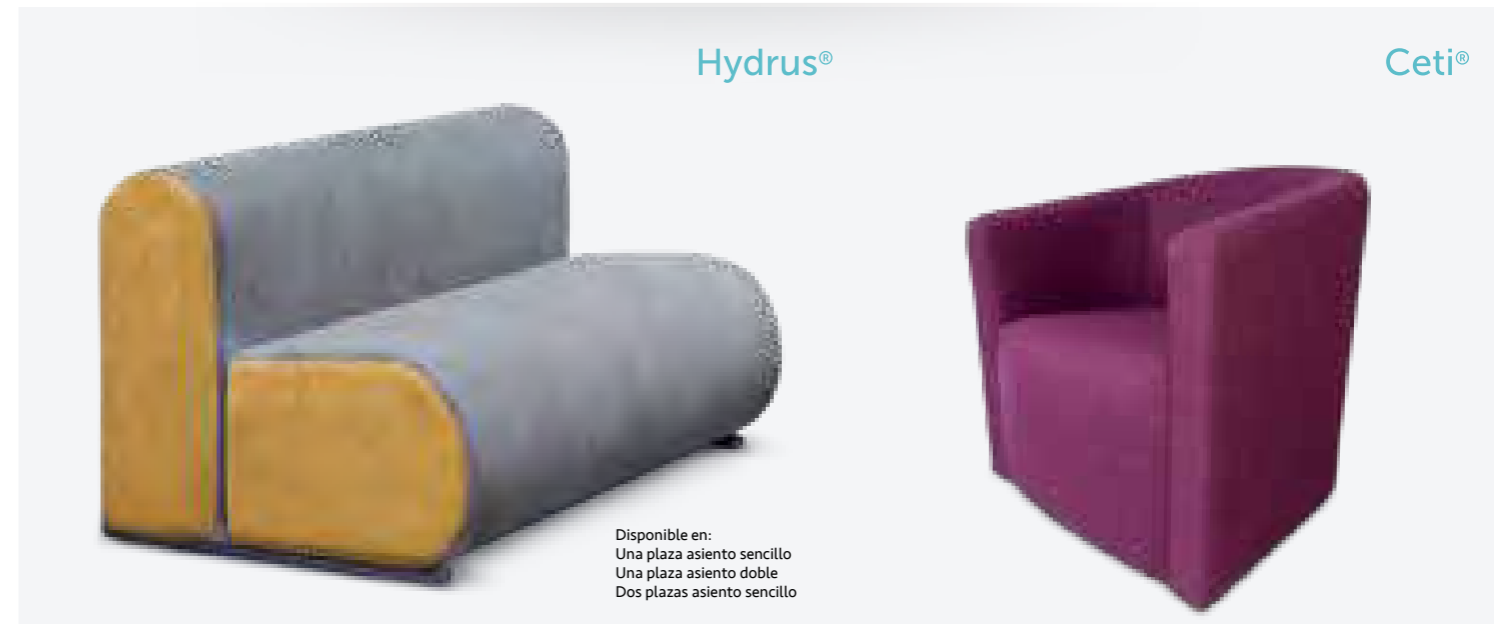

Hydrus®

Ceti®

Disponible en:  
Una plaza asiento sencillo  
Una plaza asiento doble  
Dos plazas asiento sencillo



Optimizza®

Los cojines se cotizan por separado en los modelos de la tela Print R

DISPONIBLE EN  
1-2  
plazas



Polux®

Naos®

DISPONIBLE EN  
1-2  
plazas

14000



Sofá Mida

DISPONIBLE EN  
1 2 3  
plazas



Sofá Origen

DISPONIBLE EN  
1 2 3  
plazas



Sofá Termino

Deneb®



Mecanismo fijo que proporciona un movimiento swing de 360°

Ajustable en altura

13000



DISPONIBLE EN  
1 2 3  
plazas

Nunki®

Gira y se inclina mediante un mecanismo fijo

Ajustable en altura



Disponible sólo en los colores que se muestran en la imagen.



12400



DISPONIBLE EN  
1 2 3  
plazas

Gota y Circular

Diseñados para dar amplitud y diseño a tus espacios de oficina



Zaniah®T



Disponible en altura de 1.08 m. y 0.75 m.

Zaniah®



Disponible en cubierta de laminado plastico y vidrio.

Elevato®



Oval



Mesa plegable



Dynos®



Lam



Zoe



Liv



Tauri®



Auriga®



Lockers



Metálicos



Metálicos / laminado

Gabinetes metálicos



Gabinetes metálicos



Bancas metálicas

# Lockers

Seguridad, orden y control para el resguardo de pertenencias



OPCIÓN DE 1, 2, 3, 4 & 5 PUERTAS



OPCIÓN DE 2 & 4 PUERTAS

# Bancas metálicas



La **mejor opción** para el área de **vestidores**

### Asiento

Con secciones tubulares y laterales en acero para proteger los cantos; cubierto con pintura en polvo horneada que retarda el proceso de oxidación de los componentes.

### Soportes

Tubulares y refuerzos centrales para aumentar la estabilidad, duración o desplazamiento. Cuenta con varias longitudes para adecuarse al tamaño de los vestidores.



### Racks



Rack selectivo



Rack picking



Drive in



Rack dinámico



Bases móviles

# Sistemas de almacenamiento

### Estantería



Cantilever



Push back



Mezzanine



Autoportante

# Gabinetes metálicos



**3** ENTREPAÑOS FIJOS



**4** ENTREPAÑOS INTERCAMBIABLES

Cuerpo metálico recubierto con pintura en polvo horneada que retarda el proceso de oxidación, ideal para el almacenaje de papelería o elementos que requieran control así como de distintos tamaños y pesos.

# Rack Selectivo

Funcionalidad y agilidad de maniobra



### Pasador de seguridad

Aumenta la seguridad en la colocación de los largueros para mayor confianza durante las maniobras de carga y descarga de racks.

### Bastidor atornillado

Bastidor armado con diagonales que proporcionan la rigidez necesaria; al ser atornillado permite el reemplazo de columnas sin necesidad de cambiar todo el bastidor.

### Base de columna

Como elemento de fijación al piso, proporciona estabilidad al trabajar en conjunto las dos columnas y evitar movimientos o desplazamientos del rack durante la maniobra.

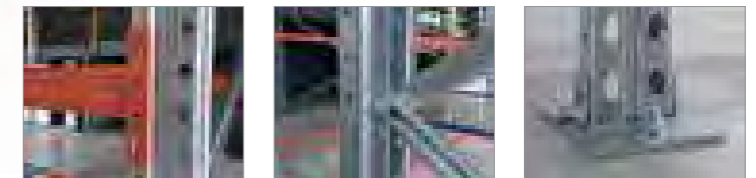



# Rack Picking

Acceso inmediato



## Panel metálico o tablero aglomerado

La superficie de carga se puede armar con panel metálico, panel de madera o parrilla metálica con capacidades acorde a los distintos productos almacenados.

## Pasador de seguridad

Sistema de unión igual a las columnas del rack selectivo; se refuerza con el pasador de seguridad, lo cual evita movimientos en la maniobra del montacargas.

## Columna, base de puntal y panel metálico

La columna está calculada para cargas medias, por lo que su diseño ofrece la resistencia de cargas de manejo manual, tiene una base de columna con una unión en un solo punto.

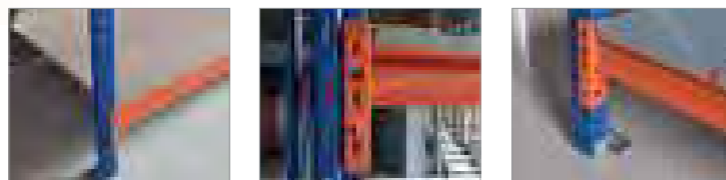

# Rack Dinámico

Eficaz en la rotación de inventario



## Largueros

Permiten armar los niveles necesarios según la cantidad de producción, soporta directamente las camas de rodillos.

## Cama de rodillos, frenos y sistema retenedor de posición

Permiten el desplazamiento de los pallets dentro de cada túnel, cuenta con un rodillo (freno) para controlar la velocidad del movimiento de los productos.

## Protector de columna

Se fijan al piso y su función principal es evitar el impacto directo a una columna, manteniendo la seguridad del almacén y de los productos.



# Drive In

Eficiencia y aprovechamiento



## Brazos de carga compacto y extendido

Elemento de carga en el cual se sujeta el riel, lo que da soporte a la estructura.

## Riel de carga y tope trasero

Es el soporte de los pallets, se arma en la profundidad de túnel, la altura se calcula con base en las medidas de la posición, cuenta con un tope final como límite.

## Guía protectora

Elemento de seguridad al interior de los túneles que permite que el montacargas se desplace de manera segura.

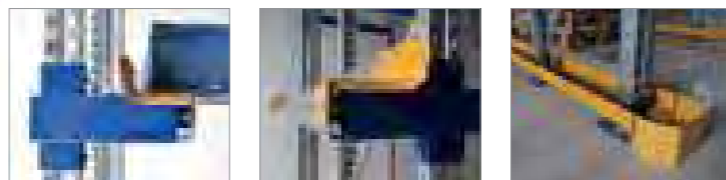

# Bases Móviles

Elimina pasillos y optimiza espacios



## Guías eléctricas

Distribuyen la electricidad en los distintos carros y permiten el desplazamiento programado para acceder a los diferentes pasillos del sistema.

## Sistema de almacenamiento (Rack Selectivo)

Llevar el control sobre los productos almacenados es una necesidad; conocer las características de los racks ocupados también permite darles un uso adecuado.

## Rieles de desplazamiento

Armados en el piso, son los encargados de permitir el movimiento de cada base con los racks y dar estabilidad a los mismos.

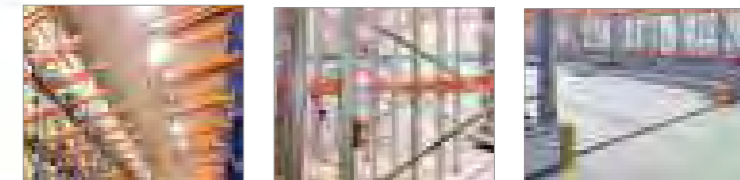

# Cantilever

Para cargas voluminosas y longitudinales

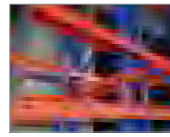
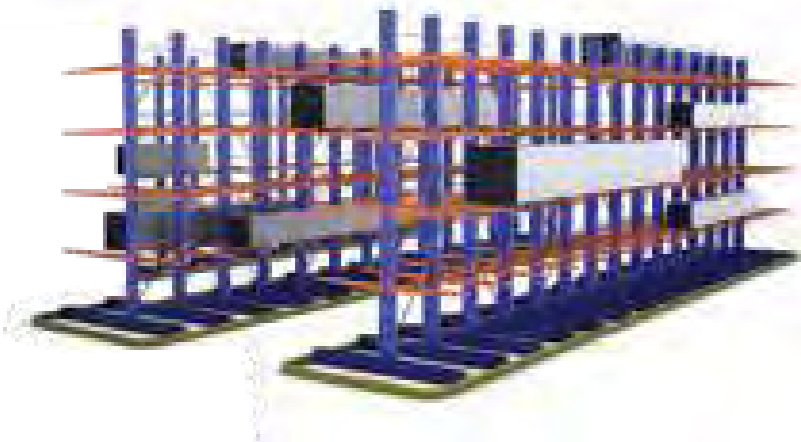

## Brazo

Son los encargados de recibir directamente la carga. Con acceso doble o sencillo, se reparten el peso de acuerdo con el tipo de producto.



## Columna y base

Armadas en acero estructural, soportan la carga de manera vertical y proporcionan estabilidad a cada columna sencilla o doble.

# Autoportante

Aprovechamiento del espacio a gran altura



## Recubrimiento, paredes y techos

El recubrimiento complementa el armado de los racks, generalmente con placas metálicas o paneles que resisten las condiciones ambientales. Cumplen dos funciones básicas, cubrir la estructura de los racks, pero sobretodo la mercancía almacenada.

## Estructura

Primero se deben armar los racks y una estructura que proteja la parte superior para la unión de la cubierta final del almacén.

## Sistema de almacenamiento

El sistema de racks se puede armar de acuerdo con el tipo de mercancía que se requiera. El manejo de la mercancía en este sistema, por sus dimensiones, puede ser automatizado y con cálculos definidos para controlar el inventario y evitar mermas.

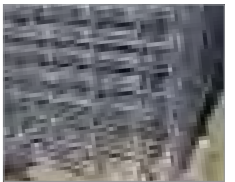
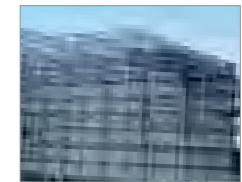
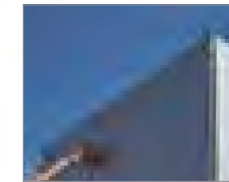

# Push back

Selectividad y volumen al mismo tiempo

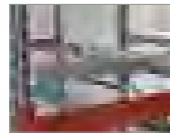

## Carro de desplazamiento

Las tarimas se depositan sobre los carros y rieles que se desplazan por empuje, desde el pasillo de tránsito.

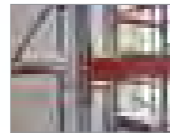

## Largueros y bastidores

Es un sistema de almacenaje por acumulación que permite almacenar de dos hasta cuatro tarimas en fondo por nivel.

# Estantería

Mayor control para la segmentación y almacenamiento de productos



## Estante tipo

Con opción de armado que se adapta al tipo de mercancía, desde un objeto pequeño hasta cajas con distintas piezas. El control y acceso al producto es lo más importante.

## Accesorios

Las gavetas plásticas son una opción para almacenar piezas pequeñas como tornillería; sin embargo, es posible utilizarlas en papelerías o mercaderías.

## Entrepañó y perfil

Elementos básicos para el armado de la estantería; distintos calibres y dimensiones que se adaptan al tipo de producto.



# Mezzanine

Duplica y triplica superficies

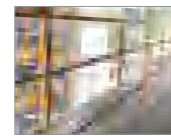

## Barandal y pisos

La plataforma de los pisos se apoya sobre vigas y columnas atornillando todas las secciones del piso con dos opciones: piso antiderrapante y ranurado.

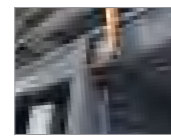

## Columnas y vigas

Proporciona la seguridad de circulación en la parte superior del sistema. Se arma apoyado en la estructura del piso, por lo que cuenta con la rigidez necesaria para un uso regular y continuo.

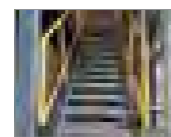

## Escalera

Cuenta con distintas opciones de armado de acuerdo a la altura a la que deba llegar; el número de huellas y desarrollo, se calcula por proyecto.

# Accesorios de oficina



PORTA CPU AJUSTABLE



PORTA CPU RODANTE



PORTA CPU FIJO A CUBIERTA



MULTICONTACTO



LÁMPARA



PORTA TECLADO ARTICULADO



PORTA MONITOR



MULTIPOINT NACRE



MULTIPOINT BURELÉ



MULTIPOINT MOIRÉ



MULTIPOINT AXIL X



DOBLE MULTIPOINT SEIS CONTACTOS



MULTIPOINT DE TRES PUERTOS



MULTIPOINT DE SEIS PUERTOS



MULTIPOINT CUATRO PUERTOS



INTERPORTS DE PLÁSTICO



CANALETAS VERTICALES



PERCHERO



RELOJ DE PARED



RELOJ DE PARED



CESTO

# Equipos de oficina

# Acabados\*

## Piel



Sillas Negro



Sofás Línea 14000 Beige



Sofás Línea 14000 Chocolate



Sofás Línea 14000 Negro

## Piel ecológica



Sillas Marfil



Sillas Chocolate



Sillas Negro

## Tactopiel



Blanco



Chocolate

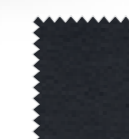

Negro

## Addison\*



Silver



Pera

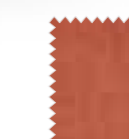

Orange

\*Para más colores de tela consulte con su asesor comercial

## Metal



Blanco



Arena\*



Aluminio



Gris



Negro



Azul\*\*



Naranja\*\*

\* Sólo para archiveros verticales.  
\*\* Colores exclusivos para Racks.

## Vidrio



Verde

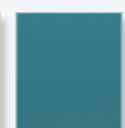

Azul

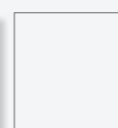

Blanco



Negro mate

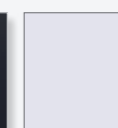

Satinado

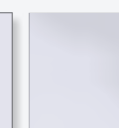

Transparente

## Chapa de madera

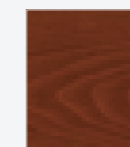

Tangerina

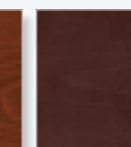

Nogal

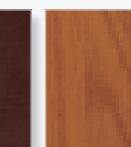

Encino



Haya



Chocolate

"Por la naturaleza propia de la madera como material natural, los muebles en chapa exhiben vetas únicas por lo que pueden presentar variaciones en tonos y ello no se considera un defecto del material"

## Chapa de madera precompuesta



Avellana



Zebrano

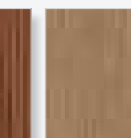

Nuez

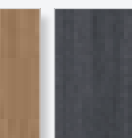

Grey

La chapa de madera precompuesta es exclusiva para la línea Blatt®, Aparenza®, mesas oval, Tauri® y Auriga®

## Laminado plástico texturizado

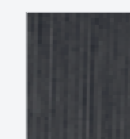

Ébano

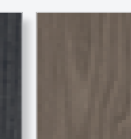

Fresno

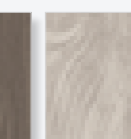

Polar

## Laminado plástico

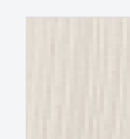

Laricina

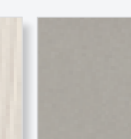

Gris cálido

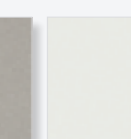

Blanco

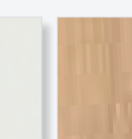

Oyamel

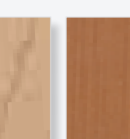

Arce maple

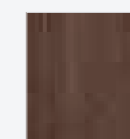

Neo

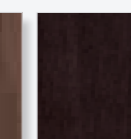

Chocolate

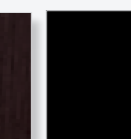

Negro



Azul acero



Ágatha



Coñac

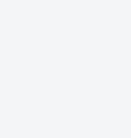

Rojo colonial

"Los terminados mostrados en este catálogo pueden presentar diferencias con respecto a los materiales reales, por lo que se deberá confirmar los mismos en las muestras físicas, antes de elegir un color o textura"



# Mecanismos de Sillería



• **MECANISMO GIRATORIO, ALTURA FIJA**  
Línea: Rover

• **MECANISMO GIRATORIO AJUSTE DE ALTURA**  
Líneas: Auriga®, Nunki®, Deneb® y Lacerta® alta

03

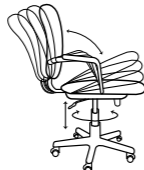

**MECANISMO GIRATORIO RECLINABLE Y FIJO EJECUTIVO**  
Líneas: 4600, 3600, 2500, Trek, Lacerta® y Corvi®

04



**BASE TIPO TRINEO**  
Líneas: 4600, Wau®, 3600, 2500 y Lacerta®



**BASE CUATRO PATAS**  
Líneas: LC y LE, Cyrius®, 40 y Auriga®



**PLEGABLE**  
Línea: Lynix®

05



**BASE PATÍN**  
Líneas: Tauri® y Dynos®



**BASE CUATRO PATAS**  
Líneas: LC, LE, 40, Aquarius®, Persei® y Dynos®

06



**MECANISMO RESPALDO RECLINABLE OPERATIVO**  
Líneas: LS y LE

07

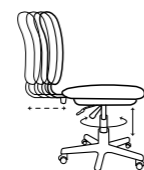

**MECANISMO CON HORQUILLA FIJA, DE PROFUNDIDAD VARIABLE**  
Línea: PM400

08



**MECANISMO RECLINABLE CON HORQUILLA**  
Línea: LC

09

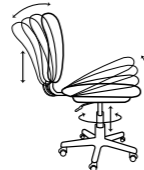

**MECANISMO AUTO-AJUSTABLE**  
Línea: Perseus®

10

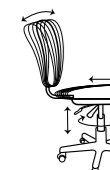

• **MECANISMO SINCRÓNICO DESLIZABLE CON BLOQUEO Y ANTICHOQUE**  
Líneas: Lynix®, Spica® y Pyxis®

13



**MECANISMO DE RODILLA.**  
Líneas: 4600, 3600, Cyrius® y Lacerta®

24



## Brazos



**BRAZOS FIJOS**

1FD



**BRAZOS AJUSTABLES EN: ALTURA**

1D



**BRAZOS AJUSTABLES EN: ALTURA Y GIRO**

2D

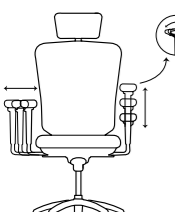

**BRAZOS AJUSTABLES EN: ALTURA, APERTURA Y GIRO (APERTURA DEL BRAZO DE FORMA MECÁNICA MEDIANTE LA PERILLA)**

3D1

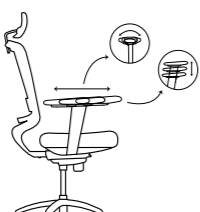

**BRAZOS AJUSTABLES EN: ALTURA, PROFUNDIDAD Y GIRO**

3D2

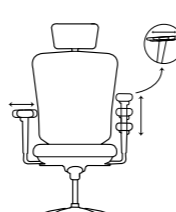

**BRAZOS AJUSTABLES EN: ALTURA, APERTURA DEL PAD Y PROFUNDIDAD**

3D3

# 25 SALAS DE EXHIBICIÓN A NIVEL NACIONAL

Vive la **#experienciaPMSteele**

¡VISÍTANOS a NIVEL NACIONAL!

## Directorio

**Ventas Gobierno, CIUDAD DE MÉXICO**  
Tel. 55 2581 - 6000 Ext. 4360  
amarquez@pmsteele.com.mx

**Aguascalientes, AGUASCALIENTES**  
Av. Universidad No. 504, Loc. 1, Centro Comercial Aquarium, Col. Unidad Ganadera, C.P. 20130. Tels. 449 - 153 - 3856 y 3857  
pmsags@pmsteele.com.mx

**Cancún, QUINTANA ROO**  
Av. Bonampak No. 45 Mz. 01, Lt. 01, Local 05 SM 3, C.P. 77500. Tels. 998 - 500 - 8020 al 8023  
pmscancun@pmsteele.com.mx

**Celaya, GUANAJUATO**  
Carr. Panamericana No. 103-A, esq. Francisco I. Madero, Col. Tres Guerras, C.P. 38080. Tels. 461 - 611 - 5460, 5464, 5584  
pmscel@pmsteele.com.mx

**Chihuahua, CHIHUAHUA**  
Av. Universidad No. 3100, esq. Ingeniería, Col. Magisterial, C.P. 31100. Tels. 614 - 413 - 1349, 6955  
pmschi@pmsteele.com.mx

**Ciudad Juárez, CHIHUAHUA**  
Av. Antonio J. Bermúdez No. 1811, Locales B y C, Parque Industrial, Antonio J. Bermúdez, C.P. 32470. Tels. 656 - 625 - 3360, 3373, 3372  
pmscdj@pmsteele.com.mx

**Coatzacoalcos, VERACRUZ**  
Av. Hidalgo No. 507, Col. Centro, C.P. 96400. Tels. 921 - 212 - 1650  
1763, 5050, 7830  
pmscoa@pmsteele.com.mx

**Culiacán, SINALOA**  
Miguel Tamayo Espinoza de los Monteros No. 2350, Int. 14 Col. Country Tres Rios, Plaza Comercial UC360. C.P. 80107. Tels. 667 - 721 - 5747, 48  
pmsculiacan@pmsteele.com.mx

**Guadalajara, JALISCO**  
Av. de las Américas No. 40, Ladrón de Guevara Lafayette. C.P. 44600. Tels. 33 - 3615 - 7319, 7626, 7029  
pmsgdl@pmsteele.com.mx

**Hermosillo, SONORA**  
Blvd. Luis Encinas No. 452, Casi esq. Olivares, Col. Villa Satélite, C.P. 83200. Tel. 662 - 216 - 2020  
pmsmmo@pmsteele.com.mx

# 2 SHOWROOMS

## Mobiliario corporativo

En esta sala de exhibición se despierta la creatividad gracias a sus interiores que estimulan los sentidos, inspirando ideas para darle a cualquier espacio de trabajo el diseño perfecto con las destacadas líneas de diseño de **PM Steele®**.

## Racks y almacenamiento

Racks, estantería y archivo móvil, son algunos de los productos que pueden encontrarse en este espacio único en el país donde se exponen soluciones de almacenaje, permitiendo a los visitantes encontrar el sistema adecuado con sus necesidades.

**CORPORATIVO, CIUDAD DE MÉXICO**  
Blvd. Miguel de Cervantes Saavedra, No. 183, Col. Granada, Alc. Miguel Hidalgo, C.P. 11520. Tel. 55 - 2581 - 6000 Ext. 4514  
mpedraza@pmsteele.com.mx

**Reynosa, TAMAULIPAS**  
Tels. 833 - 228 - 2321 y 2322  
pmstamp@pmsteele.com.mx

**Saltillo, COAHUILA**  
Celular: 844 - 122 - 5663  
pmsaltillo@pmsteele.com.mx

**San Luis Potosí, SAN LUIS POTOSÍ**  
Av. Jesús Goytortúa No. 220, esq. Villaseñor, Fracc. Tangamanga, C.P. 78260. Tels. 444 - 811 - 9753, 817 - 9585, 9875  
Fax: 444 - 817 - 9509  
pmslsp@pmsteele.com.mx

**Tampico, TAMAULIPAS**  
Av. Hidalgo No. 7102, Piso 2 Local 2, Col. El Charro, C.P. 89364. Tels. 833 - 228 - 2321 y 2322  
pmstamp@pmsteele.com.mx

**Tijuana, BAJA CALIFORNIA**  
Av. Revolución No. 1010, casi esq. Calle 10, Col. Zona Centro, C.P. 22000. Tels. 664 - 685 - 7375 al 7377  
pmstij@pmsteele.com.mx

**Toluca, ESTADO DE MÉXICO**  
Paseo Colón No. 224, Piso 2, Col. Ciprés, C.P. 50120. 722 - 215 - 8373, 213 - 4551, 1999  
pmslto@pmsteele.com.mx

**Torreón, COAHUILA**  
Blvd. Independencia No. 1918 Ote. Col. Navarro, C.P. 27010. Tels. 871 - 717 - 5565, 713 - 1807  
pmstor@pmsteele.com.mx

**Tuxtla Gutiérrez, CHIAPAS**  
pmslxtla@pmsteele.com.mx

**Veracruz, VERACRUZ**  
Av. Salvador Díaz Mirón No. 2124, Fracc. Moderno, C.P. 91918. Tels. 229 - 937 - 0684 / 1634 / 2465  
pmsver@pmsteele.com.mx

**Villahermosa, TABASCO**  
Av. Mario Brown Peralta No. 100 - A, Col. Tamulte de las Barrancas, C.P. 86150. Tels. 993 - 352 - 5708 o 5709 o 5710  
pmsvillah@pmsteele.com.mx

**Xalapa, VERACRUZ**  
Tels. 229 - 114 - 5987  
pmsxro@pmsteele.com.mx



[www.pmsteele.com.mx](http://www.pmsteele.com.mx)

